

POGLED

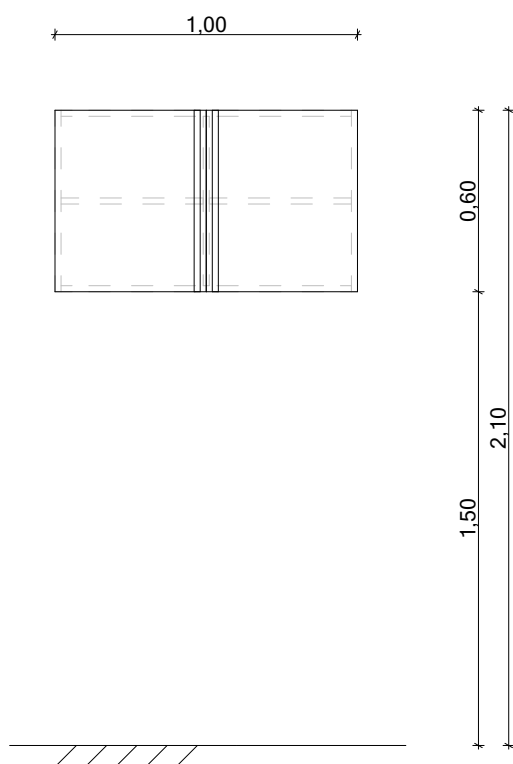

PREČNI PREREZ

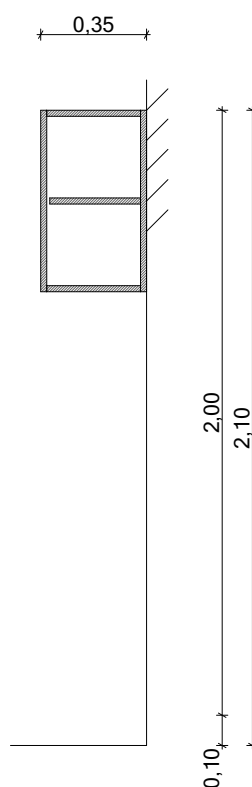

Opombe:

- Vertikalna delitev notranjosti
- Montaža na zid, dobava ustreznih nosilcev

MERE PREVERITI NA KRAJU SAMEM!



investitor: Splošna bolnišnica
dr. Jožeta Potrča Ptuj
Potrčeva cesta 23, 2250 Ptuj

objekt: Nadzidava UC SB dr. Jožeta Potrča Ptuj
in rekonstrukcija 1. nadstropja
Kirurškega trakta - 2. FAZA

prostor: 2.2.19. NEČISTO, IZLIV

št. projekta: 22026 številka načrta: L19-22/N-Op

vrsta projekta: PZI vrsta načrta: NAČRT OPREME

merilo: M 1:25 datum izdelave: marec 2026